

4月イベント案内

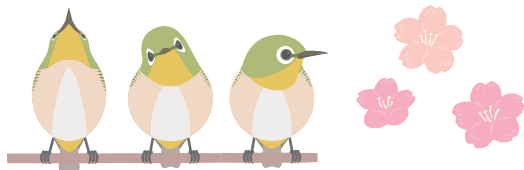

日(曜日)	開催期間	イベント名	費用	定員・対象	参加方法
特定日 実施	11:00~12:00	ス スケート教室 ステップアップ教室 5日(土)、6日(日)、12日(土)、 13日(日)、19日(土)	入場料	小学生~中学生 20名	ホームページにて予約受付中
	10:00~16:00 (12:30~13:30休憩)	円 ふれあい動物園inモリコロパーク 19日(土)、20日(日)、26日(土)、 27日(日)、29日(火祝)	400円 (えさ100円)	どなたでも参加できます。 ※雨天の際、中止となる場合があります	
	10:00~17:00 (夏季はイベントに応じて 別途設定)	他 愛知万博20周年記念事業 愛・地球博20祭 3月25日(火)~9月25日(木)		詳しくはホームページをご覧ください。 https://aichiexpo20th.org/	
	13:30~17:00	児 中高生ラボ 金曜・土曜のみ	入館料	詳しくはホームページや館内の案内をご覧ください。	
	土日祝10:00~16:00 平日 12:30~16:00	児 発見!あそびの基地 I 4月14日(水)~7月18日(金)	入館料	詳しくはホームページや館内の案内をご覧ください。	
	9:00~16:30 の間で随時	学 しぜん de ピンゴ 休館日以外	無料	どなたでも参加できます。	
	9:00~16:30 の間で随時	学 ナツキの森 休館日以外	無料	どなたでも参加できます。	
	10:00~16:00 の間で随時	学 ヒローパ・まなびーや 月曜・金曜のみ	無料	どなたでも参加できます。	
	①10:30~12:00 ②13:00~15:00 の間で随時 (15分程度)	学 ひろばdeしぜんあそび 1日(火)、2日(水)、3日(木)、4日(金)、5日(土)、6日(日)、 12日(土)、13日(日)、19日(土)、20日(日)、26日(土)、 27日(日)、29日(火祝)	無料	各回1組10名	当日先着順 (1組ずつ随時対応)
	13:30~14:20	学 インタープリターと歩く もりのツアー 1日(火)、2日(水)、3日(木)、4日(金)、5日(土)、6日(日)、 12日(土)、13日(日)、19日(土)、20日(日)、26日(土)、 27日(日)、29日(火祝)	無料	各日10名 小学生以上	もりの学舎ホームページ より事前申込 (空きがあれば当日先着順受付)
	①10:30~11:05 ②11:30~12:05 ③13:00~13:35 ④14:30~15:05	学 インタープリターともしあそびにいこう!! 1日(火)、2日(水)、3日(木)、4日(金)、5日(土)、6日(日)、 12日(土)、13日(日)、19日(土)、20日(日)、26日(土)、 27日(日)、29日(火祝)	無料	各回10名 3歳以上 (未就学児は 保護者同伴)	もりの学舎ホームページ より事前申込 (空きがあれば当日先着順受付)
	①10:30~12:00 ②13:00~15:00 の間で随時 (20分程度)	学 あそび工房 1日(火)、2日(水)、3日(木)、4日(金)、5日(土)、6日(日)	無料	各日50名 3歳以上 (未就学児は 保護者同伴)	当日先着順 (1組ずつ随時対応)
	月曜日	①17:00~17:50 ②18:00~18:50	交 キッズダンス教室 ①初級編 ②中級編 7日、21日	200円	小学生 各日25名
10:00~11:30		交 ノルディックウォーキング 14日、21日	100円	30名 ホール貸出 先着20名 (別途100円)	お電話にて予約受付中 空きがあれば当日先着順
水曜日	13:30~15:00	交 太極拳入門教室 2日、16日	100円	各日25名	お電話にて予約受付中
	①11:00~11:30 ②14:30~15:00	児 親子であそぶトコトコプログラム ① 9日、23日 ② 16日	入館料	詳しくはホームページや館内の案内をご覧ください。	
	10:30~12:00	交 野菜教室 9日、23日	100円 +材料費	各日20名	お電話にて予約受付中
木曜日	14:00~15:15	交 姿勢改善エクササイズ 3日、10日、17日、24日	100円	各日30名	お電話にて予約受付中 空きがあれば当日先着順
	10:30~12:00	交 ガーデニング教室 3日、17日	100円 +材料費	各日20名	お電話にて予約受付中
金曜日	10:30~11:30	交 リラックスヨガ 4日、18日	100円	各日30名	お電話にて予約受付中 空きがあれば当日先着順

日(曜日)	開催期間	イベント名	費用	定員・対象	参加方法
1日(火)	春休み期間のため営業いたします。				
6日(日)	10:00~12:00	他 モリコロパークの自然かんさつ会	無料	60名	お電話にて予約受付中
7日(月)	13:30~15:00	交 寄せ植え教室	1200円	24名	3月19日(水)9:00~3月26日(水) 17:00までにお電話にてご予約ください。
8日(火)	休館日	園内施設・有料施設・園内バス・サイクリングコースはお休みです。園内は自由に散策していただけます。			
11日(金)	10:00~12:00	交 大人の健康教室	100円	30名	お電話にて予約受付中
12日(土) ※雨天の場合 26日(土)	9:30~12:00 13:30~16:00	芝 幼児向け自転車教室 補助輪外しinモリコロパーク	1000円	各回10名	申込みフォーマットにて予約受付中
12日(土) 13日(日)	10:00~16:00	大 第13回 モリコロパーク大道芸フェスティバル	詳しくはイベントホームページをご覧ください。		
15日(火)	休館日	園内施設・有料施設・園内バス・サイクリングコースはお休みです。園内は自由に散策していただけます。			
19日(土)	18:45~20:55	ス カーリング体験会	500円	32名	ホームページにて予約受付中
20日(日)	14:00~14:15	記 モリゾー・キッコロ登場&記念撮影会	無料	当日13時30分より先着順受付	
	13:30~15:30	児 お父さん応援プログラム アナログカフェ	入館料	詳しくはホームページや館内の案内をご覧ください。	
	9:30~11:30	児 中高生 アナログカフェ	入館料	詳しくはホームページや館内の案内をご覧ください。	
	9:30~16:00	大 第35回 トヨタ博物館 クラシックカー・フェスティバル	詳しくはイベントホームページをご覧ください。		
22日(火)	休館日	園内施設・有料施設・園内バス・サイクリングコースはお休みです。園内は自由に散策していただけます。			
23日(水)	14:30~16:00	交 ハワイアンダイエツダンス	200円	各日30名	お電話にて予約受付中
26日(土)	11:00~12:00	ス スケート教室 初級コース	入場料	小学生以上 20名	ホームページにて予約受付中
29日(火)	ゴールデンウィーク期間のため営業いたします。				
26日(土)~ 5月5日(休)	10:00~17:00 ※最終入場は16:30まで	大 全日本うまいもの祭り 2025 in モリコロパーク	詳しくはイベントホームページをご覧ください。		

凡例	交 地球市民交流センター	円 円形広場	ス アイススケート場	学 もりの学舎
	大 大芝生広場	児 愛知県児童総合センター	記 愛・地球博記念館	芝 芝生広場
				他 凡例のない 他の場所





無料 園内バス 時刻表

令和6年10月 改訂

W 西ルート			
平日	9時～17時		
W7 発	西口広場		15
W6	西駐車場		16
W1	花の広場		17
W2	北1駐車場		20
W3	愛知県児童総合センター		21
W4	大観覧車		23
W5	水のエリア		25
W6	西駐車場		27
W7 着	西口広場		28
W7 発	西口広場		30
W8	もりの学舎		34
W9 着	南駐車場		36
W9 発	南駐車場		37
W8	もりの学舎		39
W7 着	西口広場		43

土日休日等	8時	9時～16時	17時	
W7 発	西口広場	45	15, 45	15
W6	西駐車場	46	16, 46	16
W1	花の広場	47	17, 47	17
W2	北1駐車場	50	20, 50	20
W3	愛知県児童総合センター	51	21, 51	21
W4	大観覧車	53	23, 53	23
W5	水のエリア	55	25, 55	25
W6	西駐車場	57	27, 57	27
W7 着	西口広場	58	28, 58	28
W7 発	西口広場		00, 30	00, 30
W8	もりの学舎		04, 34	04, 34
W9 着	南駐車場		06, 36	06, 36
W9 発	南駐車場		07, 37	07, 37
W8	もりの学舎		09, 39	09, 39
W7 着	西口広場		13, 43	13, 43

E 東ルート			
平日・土日休日	9時	9時～16時	17時
E1 発	地球市民交流センター	00	00
E2	もののけの里 (あいちサトラボ)	03	03
E3	魔女の谷 (大芝生広場)	05	05
E4	ジブリの大倉庫 (アイススケート場)	07	07
E5 着	西口広場	09	09
E5 発	西口広場	11	11
E6	日本庭園	14	14
E7 着	どんどこ森	17	17
E7 発	どんどこ森	21	21
E6	日本庭園	24	24
E5 着	西口広場	27	27
E5 発	西口広場	29	29
E4	ジブリの大倉庫 (アイススケート場)	31	31
E3	魔女の谷 (大芝生広場)	33	33
E2	もののけの里 (あいちサトラボ)	35	35
E1 着	地球市民交流センター	37	37

※東ルートバスは定刻時刻ではございません。

※休館日のバス運行は行いません。
※混雑等によりご乗車いただけない場合がございます。
※運行状況により遅延する場合がございます。

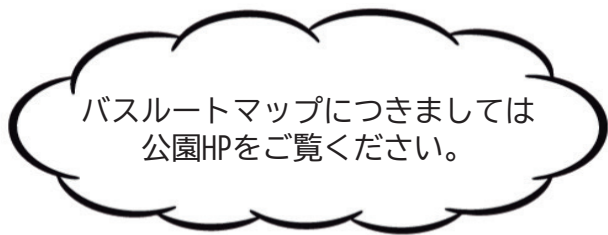

各施設の問い合わせ

ジ ジブリパーク 0570-089-154
<https://ghibli-park.jp/>

児 愛知県児童総合センター 0561-63-1110
入館料:中学生以下 無料 その他300円
<https://www.acc-aichi.org/>

交 地球市民交流センター 0561-64-1190
<http://www.chikyushimin.com/>

学 フィールドセンター(もりの学舎) 0561-61-2315
<https://kankyo-gakushu-plaza.pref.aichi.jp/manabiya/>

上記施設以外のお問い合わせ
愛・地球博記念公園管理事務所 0561-64-1130



イベント案内



春

はお花の季節。1年を通してモリコロパークが1番彩られる時期です。今回は4月に園内で咲く代表的なお花を紹介いたします。

ネモフィラ

見頃:4月中旬～下旬予定
場所:大芝生広場 お花畑

約2000㎡の花畑にネモフィラが咲き誇ります。4月下旬ごろには、赤い花のシャーレーポピーも咲き始め、赤と青のコントラストをお楽しみいただけます。



サクラ&ハナモモ

園内では代表的なソメイヨシノを始め、様々な種類のサクラとハナモモが植えてあります。

公園ホームページに、サクラとハナモモの見頃時期と場所を示したMAPを掲載していますので、是非ご覧ください。



公式Instagram ↓

最新のお花開花状況は、公園HPや公式Instagramに掲載しています。



カーリングの体験会を開催します

普段なかなか体験することのできない、カーリングの体験会です。初めての方でも講師が丁寧に教えてくれるので、安心してご参加いただけます。

ご予約はこちら⇒



申し込みフォーム

日時:4月19日(土)
18:45～20:55
定員:32名
対象:小学4年生以上
参加費:500円
申込み:3月3日(月)10:00～
申し込みフォームよりご予約ください。



その他開催イベント

12日,13日
第13回 モリコロパーク
大道芸フェスティバル

20日
第35回 トヨタ博物館
クラシックカー・フェスティバル

26日～5月6日
全日本うまいもの祭り2025
in モリコロパーク



モリコロパーク ホームページ
<https://www.aichi-koen.com/moricoro/>



モリコロパーク X 【@morico__park】



モリコロパーク Facebook 【morico__park】



モリコロパーク Instagram 【morico__park】



モリコロパーク LINE@ 【@morico__park】